

**COMMUNE DE BIEVRE
ARRONDISSEMENT DE DINANT
PROVINCE DE NAMUR**

RAPPORT

accompagnant le budget de l'exercice 2004

en application de l'article 96 de la loi communale

I. SYNTHÈSE DU PROJET DE BUDGET

A. BUDGET ORDINAIRE

Le budget ordinaire de l'exercice propre se présente comme suit :

- recettes	4.441.105,98 €
- dépenses	4.387.809,47 €

soit un boni de 53.296,51 €

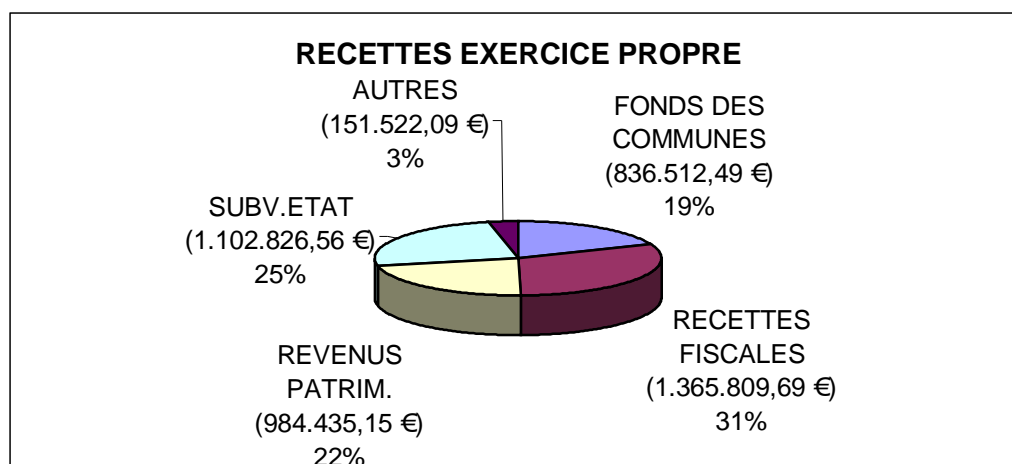
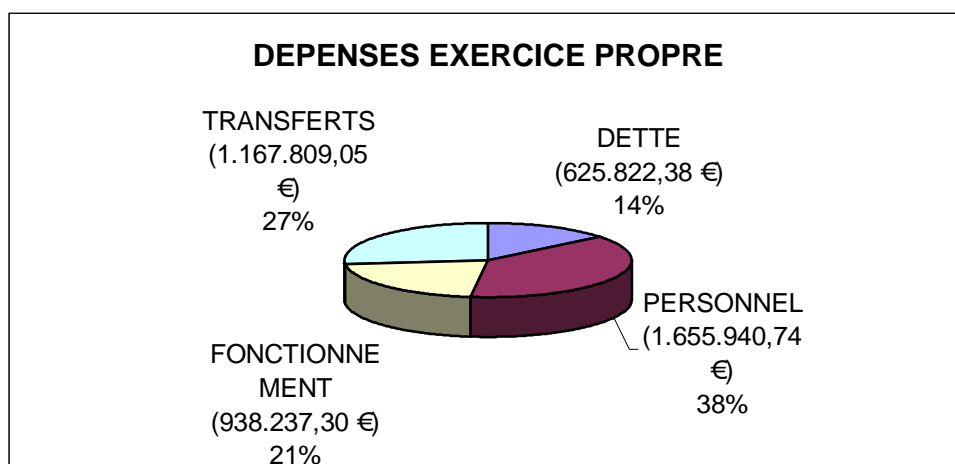

Pour l'exercice 2004, le boni présumé des exercices antérieurs résultant du tableau de synthèse est de 73.423,64 €

Un prélèvement du service ordinaire pour alimenter le fonds de réserve extraordinaire est prévu à concurrence de 70.000,00 €

Le budget global se solde comme suit :

- recettes :	4.514.529,62 €
- dépenses :	4.478.355,02 €
- boni général :	36.174,60 €

B. BUDGET EXTRAORDINAIRE

Le Collège Echevinal a axé le budget extraordinaire sur les points suivants :

Administration

Achat matériel informatique 1.250,00 €

Patrimoine

Subvention pour cuisine salle Naomé 10.000,00 €

Projet "Commune à bras ouverts" 25.000,00 €

Acquis. terrain monument allemand

Graide-Station 1.000,00 €

Acquis. terrain Graide-Village 1.000,00 €

Voirie

Travaux entretien de voirie 55.000,00 €

Acquisition plaques de rues 17.720,00 €

Acquis.tracteur et matériel pour propreté

voie publique (plan Zen) 80.000,00 €

Projet "Cœur des villages" 1.260.000,00 €

Trx de réfection rue de Jominot (P.T.) 190.000,00 €

Travaux de maçonnerie 50.000,00 €

Trx d'aménag. de sécurité au centre de

Bièvre (Plan transitoire) 105.000,00 €

Trx d'aménag. Rue des Wez à Bièvre

(Plan triennal) 300.000,00 €

Travaux éclairage public 5.000,00 €

Cours d'eau

Travaux aménagement ruisseau de
Noirenfoy

115.620,00 €

Commerce - industrie

Trx aménagement zoning 60.000,00 €

Etude P.C.D.R. 30.000,00 €

Agriculture - Forêts

Travaux voiries forestières 22.000,00 €

Création aire de repos 25.000,00 €

Enseignement

Trx revêtement cour récréation école
maternelle Bièvre

33.000,00 €

Achat de mobilier 2.000,00 €

Achat de matériel scolaire 1.000,00 €

Education, sports et arts

Subvention pour trx éclairage foot.Monc. 16.000,00 €

Projet cyber-école 5.000,00 €

Mise en sécurité aires de jeux	5.000,00 €
Petite infrastr.sociale de quartier (Oizy)	155.000,00 €

Culte

Honor. étude trx bâtiments du culte	5.000,00 €
-------------------------------------	------------

Distribution d'eau

Achat terrain	1.000,00 €
Travaux distribution d'eau	20.000,00 €
Achat de matériel	2.000,00 €
Forage puits Graide-Station	11.000,00 €
Etude sur les captages d'eau	4.790,00 €
Trx de protection des captages d'eau	20.000,00 €

Egouttage

Libération de participation SPGE (trx égouttage rue d'Houdremont)	1.258,02 €
---	------------

Cimetières

Construction de colombariums	6.800,00 €
------------------------------	------------

Logement – Urbanisme

Plan communal d'aménag. dérogatoire plan de secteur	5.300,00 €
Participation Ardenne et Lesse	247,89 €

Des subventions peuvent être escomptées pour les travaux suivants :

Projet "Commune à bras ouverts"	20.000,00 €
Acquis. terrain monument allemand Graide-Station	1.000,00 €
Acquis.tracteur et matériel pour propreté voie publique (plan Zen)	40.000,00 €
Projet "Cœur des villages"	1.065.966,00 €
Trx de réfection rue de Jominot (P.T.)	71.210,00 €
Bièvre (Plan transitoire)	81.086,00 €
Trx d'aménag. rue des Wez à Bièvre (P.T.)	180.000,00 €
Trx d'aménag. ruisseau Noirenfoy	69.372,00 €
Création aire de repos	15.000,00 €
Trx revêtement cour récréation école maternelle Bièvre	23.100,00 €
Petite infrastr.sociale de quartier (Oizy)	131.750,00 €
Achat terrain	1.000,00 €
Etude sur les captages d'eau	4.790,00 €
Trx de protection des captages d'eau	<u>20.000,00 €</u>
	1.724.274,00 €

La part communale sera couverte par :

Ø Les emprunts suivants :

Travaux entretien de voirie	55.000,00 €
Acquis.tracteur et matériel pour propreté voie publique (plan Zen)	40.000,00 €
Projet "Cœur des villages"	194.034,00 €
Trx de réfection rue de Jominot (P.T.)	118.790,00 €
Travaux de maçonnerie	50.000,00 €
Trx d'aménag. de sécurité au centre de Bièvre (Plan transitoire)	23.914,00 €
Trx d'aménag. rue des Wez à Bièvre (Plan triennal)	120.000,00 €
Travaux aménagement ruisseau de Noirenfoy	46.248,00 €
Trx aménagement zoning	60.000,00 €
Etude P.C.D.R.	30.000,00 €
Travaux voiries forestières	22.000,00 €
Création aire de repos	10.000,00 €
Petite infrastr.sociale de quartier (Oizy)	23.250,00 €
Travaux distribution d'eau	20.000,00 €
Forage puits Graide-Station	<u>11.000,00 €</u>
	824.236,00 €

Ø Un prélèvement sur le fonds de réserve de 88.259,33 €

Le budget extraordinaire (exercices antérieurs compris) se clôture en équilibre à 2.715.276,33€.

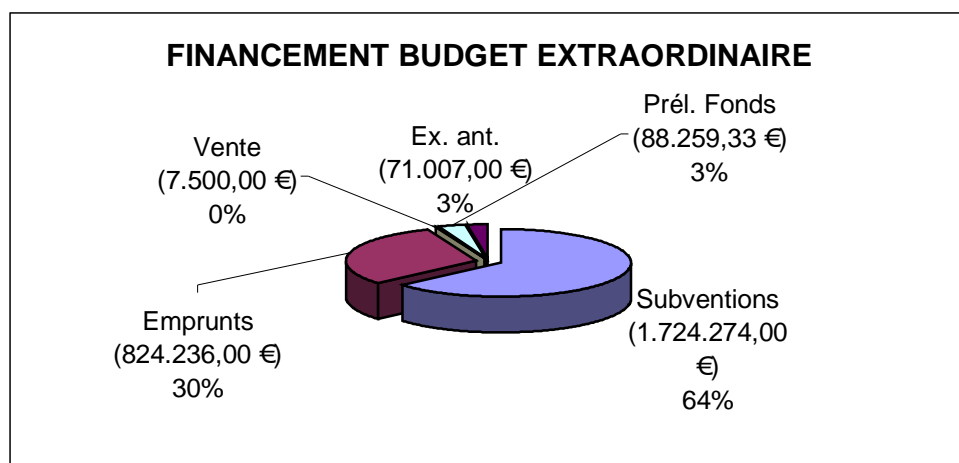

II. NOTE SUR LA POLITIQUE GENERALE ET FINANCIERE DE LA COMMUNE

A. BUDGET ORDINAIRE

L'exercice propre se présente comme suit par rapport à l'exercice précédent :

	<u>2003 (approuvé)</u>	<u>2004</u>
Recettes	4.503.333,74	4.441.105,98
Dépenses	<u>4.423.737,24</u>	<u>4.387.809,47</u>
RESULTAT	+ 79.596,50	+ 53.296,51

La différence par rapport à l'exercice 2003 se justifie comme suit :

En recettes

- Prestations : - 138.347,34 € dont :

Prestations administratives	+ 2.482,00 €
Locations	- 1.709,97 €
Récupération chèques repas	+ 250,00 €
Ventes de bois	- 212.395,00 €
Récupération repas scolaires et garderies	+ 2.180,00 €
Raccordements à la distribution d'eau	- 2.500,00 €
Redevance eau	+ 68.573,00 €
Prestations pour le service immondices	+ 4.000,00 €

- Transferts : + 70.559,72 € dont :

Fonds des communes	+ 30.015,19 €
Taxes	+ 78.470,51 €
Administration générale	+ 13.596,87 €
Remboursements emprunts Etat	- 34.413,52 €
Subvention traitements enseignants	+ 16.612,20 €
Subventions A.P.E.	+ 2.540,00 €
Fonds des Calamités	+ 12.400,00 €
Subvention Cyber-école	- 81.174,74 €
Subvention de formation aux nouvelles technologies	+ 30.000,00 €

- Dette : + 5.559,86 € dont :

Dividende Dexia	- 2.736,00 €
Intérêts des comptes	- 21.000,00 €
Dividendes Ideg et Idefin	+ 29.295,86 €

En dépenses

- Personnel : + 25.761,15 €

- Fonctionnement : + 17.382,08 € dont :

Assurances	+ 2.894,27 €
Administration	+ 15.669,96
Voiries	+ 4.505,00 €
Forêts	+ 11.600,00 €
Enseignement	- 10.854,70 €
Education populaire, sports et arts	- 63.211,53 €
Cultes	+ 5.000,00 €
Redevance S.P.G.E.	+ 47.000,00 €
Cimetières	+ 5.000,00 €

- Transferts : + 4.828,00 € dont :

Service incendie	+ 3.113,87 €
Contrib. Fonctionnement zone de police	+ 3.382,02 €
Education populaire et arts	- 9.742,50 €
Cultes	- 4.657,03 €
Subvention CPAS	+ 19.590,22 €
Primes de naissance	+ 7.437,06 €
Service immondices	- 11.241,00 €
Primes à la construction	+ 1.250,00 €

- Dette : - 83.899,00 € dont :

Patrimoine	-11.919,23 €
Voiries	- 42.146,48 €
Enseignement	- 5.025,76 €
Culture, sports et loisirs	- 7.850,34 €
Egouttage	- 16.911,84 €

Evolution des charges d'emprunts contractés par la commune.

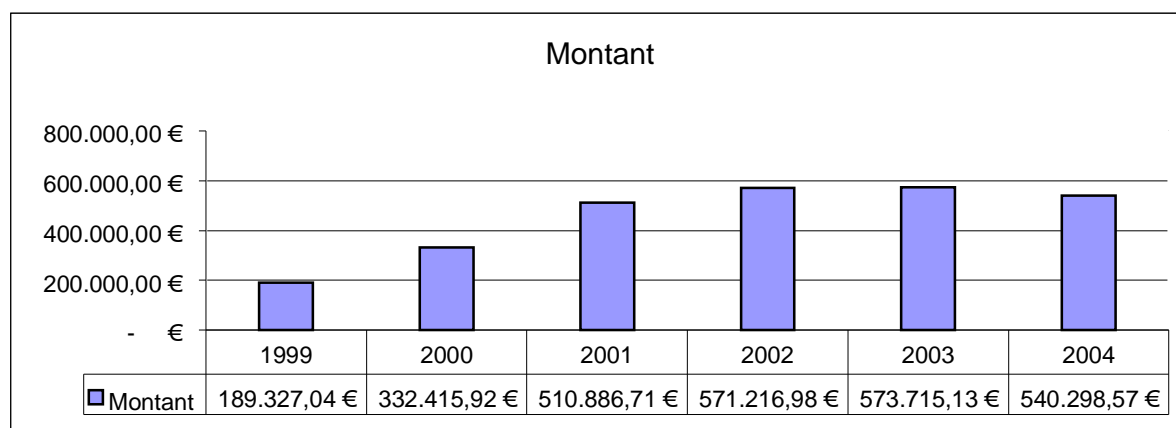

B. BUDGET EXTRAORDINAIRE

Des subventions d'un montant total de 1.724.274,00 € peuvent être escomptées pour financer une partie des travaux prévus au budget extraordinaire.

Des emprunts pour un total de 824.236,00 € sont prévus pour financer une partie des travaux extraordinaires.

Afin de rééquilibrer l'extraordinaire, un prélèvement de 88.259,33 € sur le fonds de réserve est nécessaire.

Solde des emprunts contractés par la commune

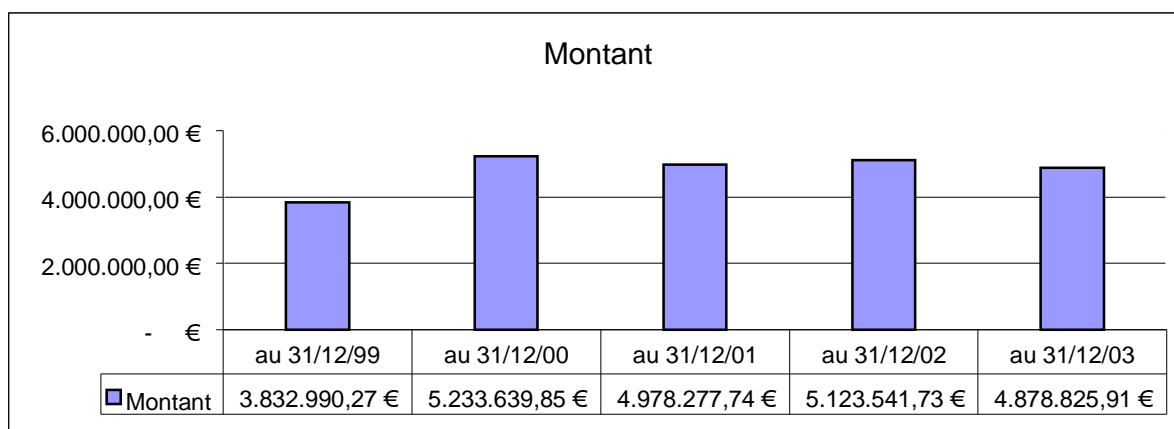

III. SITUATION DE L'ADMINISTRATION ET DES AFFAIRES DE LA COMMUNE

A. POPULATION

Habitants au 31 décembre 1998 : 3.126
Habitants au 31 décembre 1999 : 3.146
Habitants au 31 décembre 2000 : 3.146
Habitants au 31 décembre 2001 : 3.148
Habitants au 31 décembre 2002 : 3.170
Habitants au 31 décembre 2003 : **3.107**

Inscriptions et radiations.

111 personnes ont été inscrites au registre de la population pendant l'année 2003, dont 109 venant d'une autre commune du royaume et 2 de l'étranger.

172 personnes ont été rayées de la population, par suite de départ pendant l'année 2003, dont 156 pour une autre commune du royaume, 1 pour l'étranger et 15 parties sans laisser d'adresse.

3 déclarations de cohabitation légale ont été enregistrées.

Nombre d'étrangers : 83

Nombre de chômeurs : complets : 119
Partiels : 10

Les habitants les plus âgés :

- Madame d'Arras d'Haudrecy Clothilde, née le 30.07.1903 est la dame la plus âgée
- Monsieur Henry Julien, né le 16.10.1908 est l'homme le plus âgé

B. ETAT CIVIL ANNEE 2003.

- Naissances : 30 dont 11 garçons et 19 filles.
- Décès : 32 dont 17 du sexe masculin et 15 du sexe féminin (actes transcrits 14)
- Divorces : 3
- Mariages : 10
- Options de patrie : 2
- Reconnaissance : 6

C. CONSEIL COMMUNAL

Aucun changement dans la composition du Conseil communal n'a eu lieu au cours de l'année 2003.

D, TRAVAUX EXTRAORDINAIRES EN 2003

LIBELLE	MONTANT TVAC
1, Travaux en cours d'exécution	Montant d'attribution du marché
Voiries Aménagement de sécurité à Graide-Station y compris la première phase d'aménagement des abords de la salle de sports (26,589,87 € non subsidiés) <i>(P.T. - Travaux subsidiés à 60 %)</i>	120.064,56 €
Zoning - Extension de l'équipement : voirie, distribution d'eau, égouttage	176.123,04 €
Entretien de la voirie en 2003	65.039,44 €
Pose de coussins berlinois <i>Travaux subsidiés à concurrence de 25.000€</i>	34.597,15 €
Réfection des chemins intérieurs de Graide <i>(P.T. - Travaux subsidiés à 60 %)</i>	660.608,40 €
Distribution d'eau (HTVA) Renouvellement conduite à Bièvre (rue d'Houdrémont) Renouvellement conduite à Graide (rue de la Station) <i>(Avenant aux travaux de réfection des chemins intérieurs de Graide)</i>	9.943,30 € 60.000,00 €
Egouttage Bièvre - Rue d'Houdrémont <i>(P.T. - Travaux subsidiés à 60 %)</i>	72.485,79 €
Maçonnerie 2003 Réfection de diverses maçonneries dans l'entité	28.052,04 €
Eclairage Amélioration de l'éclairage à Graide (Station) <i>(P.T. - Travaux subsidiés à 60 %)</i>	47.533,62 €
Ecole communale Aménagement d'un préau et d'une cour de récréation à l'école primaire	47.416,48 €
Salle de Monceau Aménagement des abords	53.191,13 €
Forêts 1. Voiries Voiries forestières en divers lieux-dits de la commune Création d'un quai de chargement à Baillamont "Fleurifoy"	23.804,12 € 1.936,00 €
2. Elagages, dégagements et plantations	70.683,50 €
Eglise Travaux de renforcement de la charpente de l'église de Petit-Fays	13.871,44 €

LIBELLES	MONTANT TVAC
2, Travaux exécutés	Montant du décompte final
Voiries Réfection des chemins agricoles et forestiers (rue d'Oury à Baillamont et Proigy à Bièvre <i>Travaux subsidiés à 60 %</i>	200.082,00 €
Distribution d'eau (HTVA) Renouvellement conduites à Naomé (rue d'Opont)	74.144,17 €
Salle de Graide (Station) Lot n°1 Gros-œuvre et toiture (montant de l'attribution) Lot n° 2 Menuiserie extérieure (montant de l'attribution) Lot n° 3 Electricité Lot n° 4 Chauffage-sanitaire Lot n° 5 Revêtement de sol Lot n° 6 Menuiserie intérieure <i>Les lots 3 à 6 sont subsidiés à 50 %</i>	259.011,20 € 29.148,61 € 29.360,69 € 50.961,41 € 56.736,81 € 19.899,74 €
Salle de Monceau Lot n° 3 Electricité Lot n° 4 Chauffage-sanitaire Lot n° 5 Plafonnage Lot n° 6 Revêtement de sol Lot n° 7 Menuiserie intérieure Lot n° 8 Peintures	16.154,25 € 27.361,20 € 20.957,12 € 23.064,07 € 9.423,43 € 15.293,41 €
Ecole communale Aménagement d'un restaurant scolaire et d'une salle de gymnastique à Graide-Village Lot n° 1 Maçonnerie Lot n° 2 Toiture Lot n° 3 Menuiserie extérieure Lot n° 4 Menuiserie intérieure Lot n° 5 Carrelages Lot n° 6 Chauffage-sanitaire Lot n° 7 Installation électrique	65.784,83 € 39.028,08 € 15.594,46 € 16.162,57 € 17.442,08 € 14.349,51 € 6.583,06 €
Ecole communale de Bièvre Remplacement de la toiture de l'école maternelle <i>Travaux subsidiés à 70 %</i>	61.185,65 €

LIBELLES	MONTANT TVAC
3, Travaux décidés en 2003	Montant de l'estimation
Amélioration du ruisseau dit "de Noirenfoy"	111.320,00 €
Voiries Réfection de la rue de Jominot à Baillamont	171.335,00 €

E. ENSEIGNEMENT

Les listes d'inscription pour l'année scolaire 2003-2004 comprennent :

Ecole Primaire : 191 élèves inscrits au 1er octobre 2003 dont :

- 44 pour l'implantation de Graide-Station
- 68 pour l'implantation de Bièvre-Centre
- 44 pour l'implantation de Graide-Village
- 15 pour l'implantation de Oizy
- 20 pour l'implantation de Petit-Fays

Ecole Maternelle : 89 élèves inscrits au 1er octobre 2003 dont :

- 15 pour l'implantation de Graide-Station
- 29 pour l'implantation de Bièvre-Centre
- 26 pour l'implantation de Graide-Village
- 13 pour l'implantation de Oizy
- 6 pour l'implantation de Petit-Fays

F. LISTES ELECTORALES

La liste des électeurs clôturée au 09 avril 2003 comprend 2.332 électeurs.

G. CULTE

Les comptes des Fabriques d'Eglise pour l'exercice 2002 ont été arrêtés.

La part communale pour l'exercice 2002 s'élevait à :

- Baillamont	3.604,33 €
- Bellefontaine	15.032,72 €
- Bièvre	29.028,28 €
- Cornimont	7.066,52 €
- Graide	21.369,53 €
- Gros-Fays	6.480,70 €
- Monceau	8.501,78 €
- Naomé	9.480,79 €
- Oizy	4.245,64 €
- Petit-Fays	9.585,26 €

TOTAL : **114.395,55 €**

Subventions inscrites au budget pour l'exercice 2004 : 124.685,09 €

H. CENTRE PUBLIC D'AIDE SOCIALE

Le compte du C.P.A.S. pour l'exercice 2002, approuvé, se présente comme suit :

	Service ordinaire
Résultat budgétaire	106.447,39
Résultat comptable	148.812,38
Engagements à reporter de l'exercice	42.364,99

Part communale 2001 : 15.087.573 francs

Part communale 2002 : 415.028,97 € (16.742.227 BEF)

Part communale 2003: 372.109,78 €

Part communale 2004 : 391.700,00 €

Rapport d'activités du CPAS en 2003

Revenus d'intégration sociale payés au 31 décembre 2003 : 17

Réfugiés politiques accueillis en 2003 :

Ø 6 isolés, ce qui porte le total général à 17 isolés,

Ø 1 ménage avec enfants à charge, ce qui porte le total à 3 ménages,

27.962 repas sont préparés par le C.P.A.S. : pour la livraison à domicile à Bièvre (9.948 repas), les cantines scolaires (7.882 repas) et le C.P.A.S. de Gedinne (10.132 repas).

Travail social : aides administratives, enquêtes sociales, guidances budgétaires,

collaborations avec différents services sociaux (aides familiales, service de gardiennes ...), demandes d'allocations aux handicapés, demandes de pensions, service de co-voiturage, cours de soutien scolaire, psychologue, juriste, magasin de seconde main.

Nombre de réunions du Conseil : 14.

Nombre de réunions du Bureau Permanent : 4.

I. COMPTABILITE COMMUNALE

Les comptes budgétaires communaux pour les exercices 2001 et 2002 ont été arrêtés comme suit :

	2001		2002	
	Service ordinaire	Service extraordinaire	Service ordinaire	Service extraordinaire
Droits constatés nets (recettes)	4.648.837,97	1.864.360,12	5.148.250,75	2.157.503,20
Engagements (dépendances)	4.545.037,25	1.774.510,22	4.798.226,35	2.000.423,01
RESULTAT	+ 103.800,72	+ 89.849,90	+ 350.024,40	+ 157.080,19

J. HYGIENE

a) Inspection médicale scolaire.

L'inspection médicale scolaire fonctionne régulièrement.

Elle est assurée par l'équipe agréée : Centre de Santé de Beauraing.

Tous les élèves ont été examinés à leur entrée à l'école.

Il résulte des rapports du Médecin Inspecteur que la santé des enfants est satisfaisante.

b) Eaux alimentaires.

Durant l'année 2003, 6 analyses bactériologiques et 3 analyses chimiques de l'eau de distribution ont été réalisées.

c) Permis d'environnement

Nombre d'autorisations d'exploiter accordées en 2003, réparties comme suit :

Permis d'environnement :

Classe 2 :	- Ferme	2
	- Camping :	1
	- Extension d'un établissement existant (cuve à mazout, cabine haute-tension, cabine de peinture):	1
	- Pisciculture :	1

Permis unique :

Classe 2 :	- Porcherie :	2
	- Parc à conteneurs :	1
	- Menuiserie :	1
	- Hall industriel pour constructions métalliques :	1
	- Extension d'un atelier pour le commerce de voitures :	1

K. POLICE ET SURETE

La police fait actuellement partie de la Zone de Police Houille-Semois (avec les communes de Beauraing, Gedinne et Vresse-sur-Semois).

Voici les statistiques 2003 pour l'antenne de Bièvre (ancienne police communale et ancienne gendarmerie) :

- 100 apostilles (demandes effectuées par l'autorité judiciaire)
- 898 procès-verbaux
- 183 avertissements
- 21 perceptions immédiates
- 43 rapports administratifs
- 110 enquêtes pour les changements d'adresse
- 66 avis motivés
- 40 remises de plis d'huissier

L. ECLAIRAGE PUBLIC

En 2003, le coût des consommations et de l'entretien de l'éclairage public (illuminations de Noël comprises) s'élève à 26.459,04 €

M. DIVERS

Le Conseil Communal s'est assemblé 10 fois en séance publique et le Collège Echevinal s'est réuni 43 fois en 2003.

N. URBANISME

Permis d'urbanisme

a) En 2003, 45 demandes de permis d'urbanisme ont été introduites.
Le Collège Echevinal a délivré 40 autorisations et a refusé 5 dossiers.

Détail des autorisations :

10 Habitations

- 10 Transformation d'habitations
- 2 Vérandas
- 10 Hangars, remises, garages privés, entrepôts, bâtiments agricoles, ateliers, étables, abris
- 3 Extension bâtiments agricoles, halls de stockage, garages, hangars, abris
- 1 Placement d'enseignes
- 1 Reconstruction d'un chalet
- 1 Démolition d'une habitation
- 1 Caravane
- 1 Placement de capteurs solaires

b) L'Administration de l'Urbanisme a délivré 3 autorisations (modification d'une station de radiocommunication GSM et 2 placements d'armoire en béton)

Permis de lotir

En 2003, 3 permis de lotir ont été octroyés : 2 à Bellefontaine et 1 à Bièvre

Certificats d'urbanisme

n°1 : 6

n°2 : 2

O. SUPERFICIE DE LA COMMUNE

La superficie de la commune est de 10.959 hectares, soit par section :

- BIEVRE : 2.130 hectares
- GRAIDE : 2.100 hectares
- NAOME : 1.297 hectares
- OIZY : 3.198 hectares
- MONCEAU : 2.234 hectares

La superficie forestière est d'environ 6.840 hectares, soit 4.127 hectares appartenant à la Commune et 2.713 hectares appartenant au privé.

P. FESTIVITES

I. Centenaires

1. Le 17 janvier 2003, le Collège échevinal s'est rendu au Home de la Bonne Espérance à Herbeumont afin de participer à une réception organisée en l'honneur du centenaire de Monsieur Jean BOURGUIGNON, né à Cornimont le 15 janvier 1903.
2. Le 17 avril 2003, le Collège échevinal s'est rendu à la Résidence Marie-France à Beaumont afin de participer à une réception organisée en l'honneur du centenaire de Madame Palmyre COLLARD, née à Bohan-sur-Semois le 17 avril 1903.
3. Le 30 juillet 2003, le Collège échevinal s'est rendu à la Résidence Saint-Hubert à Bièvre afin de participer à une réception organisée en l'honneur du centenaire de Mademoiselle Clothilde d'Arras d'Haudrecy, né à Gembes le 30 juillet 1903.

II. Noces de Platine

Le 09 février 2003, Monsieur Paul LAMBOT et Madame Pauline COMPERE ont été fêtés pour leur noces de platine (septante ans de mariage).

III. Noces de brillant

A l'occasion de la cérémonie qui a eu lieu le 19 octobre 2003, au Centre Culturel, Monsieur Robert LAMBOT et Madame Maria DUBOIS ont été fêtés pour leur noces de brillant (soixante-cinq ans de mariage).

IV. Noces de diamant

A l'occasion de la cérémonie qui a eu lieu le 29 juin 2003, au Centre Culturel, Monsieur Jean ARNOULD et Madame Elise SENSIQUE ont été fêtés pour leur noces de diamant (soixante ans de mariage).

V. Noces d'or

En 2003, une réception a été organisée en l'honneur des couples cités ci-dessous à l'occasion de leurs noces d'or :

Ø En date du 29 juin 2003 :

- Monsieur José BALFROID et Madame Jeanne ROLIN de Bièvre
- Monsieur Max ALBERT et Madame Madeleine DUJEU de Bièvre
- Monsieur André BERTRUME et Madame Mireille YERNEAUX de Bièvre
- Monsieur Emile BEAULISCH et Madame Mariette LEBAS de Graide

Ø En date du 19 octobre 2003 :

- Monsieur Joseph GENON et Madame Fernande MARTIN de Naomé
- Monsieur Pierre SCHMICKRATH et Madame Lucette FOUARD de Oizy
- Monsieur Damas DERRE et Madame Nicole LOUIS de Graide

Ø En date du 20 décembre 2003 :

- Monsieur Omer VALCKE et Madame Simone DURY de Bièvre

VI. On notera également en 2003 :

- a. **Le 03 janvier** : réception de Nouvel An.
- b. **Le 11 avril** : inauguration de la cyber-classe
- c. **Le 25 avril** : inauguration de la Maison de l'Emploi à Gedinne (pour les communes de Bièvre, Gedinne et Vresse-sur-Semois)
- d. **Le 06 juin** : remise des prix du concours de circulation routière.
- e. **Le 24 août** : inauguration d'un restaurant scolaire et d'une salle de gymnastique à Graide.

- f. **Le 30 août** : inauguration de la salle de sports à Graide (Station).
- g. **Le 11 octobre** : inauguration du logo et de la première saison officielle du Centre Culturel
- h. **Le 17 octobre** : inauguration de la bibliothèque communale
- i. **Le 04 décembre** : réception en l'honneur des meilleurs sportifs de l'année :
 - Football féminin : Mademoiselle Mélissa RANSON de Bièvre,
 - Athlétisme : Monsieur Julian MALDAGUE de Graide (Station),
 - Marche à pied : Monsieur Hugues ANDRE de Graide et Monsieur Philippe GERARD de Bièvre
 - Judo : Monsieur Léon GOLINVEAU de Bièvre

VII. Centre Culturel :

1) Les activités au Centre Culturel de Bièvre en 2003 :

La vie du Centre Culturel s'organise et les activités proposées au public de Bièvre sont toujours plus nombreuses et variées.

Cette année, il y a eu de nombreuses pièces de théâtre :

- Le 08 février : « Les Vamps » de Bièvre, organisé par le Syndicat d'initiative ;
- Le 12 avril : « La Joyeuse troupe de Graide » ;
- Le 18 avril : « Ca plane pour moi » par le collectif de théâtre rural d'Houyet, une collaboration du Conseil Culturel et de l'ASBL L'autre Sens ;
- Le 26 avril : « Oh Happy Day », troupe de Chairière, organisé par le Syndicat d'initiative ;
- Le 24 mai : « Les Chats'Rlatants », troupe de Neuvillers, organisé par le Syndicat d'initiative ;
- Le 22 novembre : « Diable d'Homme », par la troupe de l'Arlequin walhérois, une co-production du Centre Culturel de Bièvre et du Centre Culturel Régional de Dinant ;

Notons que **l'inauguration de la première saison** du Centre Culturel a eu lieu le **11 octobre**. A cette occasion nous avons accueilli Les Founambules et leur spectacle « Camping Pong »

Mais ce n'est pas tout, Le Centre Culturel a également proposé **des concerts dont un Week-end musical** les 13 et 14 décembre avec un concert de jazz proposé par le trio « The Consort » et un concert de chorale et musique ancienne proposé par La Tour Griffon et l'ensemble Musica Aurea.

Le Conseil Culturel a également collaboré au concert « Chœurs et orchestre » le 26 octobre à l'église de Bièvre, organisé par la Chorale Saint-Hubert.

Il y eut également de nombreuses conférences proposées par l'UTAN et le Centre Culturel, de même que de très belles expositions dont le Salon des Jeunes Talents et l'émouvante **rétrospective** des œuvres de **Laure Frankinet** (à l'occasion des Journées du Patrimoine)

Enfin le Centre Culturel, en collaboration avec le Centre Culturel Régional de Dinant, a amené le théâtre à l'école : « Gepetto » par la Troupe des Zigomars pour les enfants des classes primaires et « Coà » par le théâtre du copeau pour les classes maternelles.

2) Graphique reprenant les activités au Centre Culturel depuis 2001 :

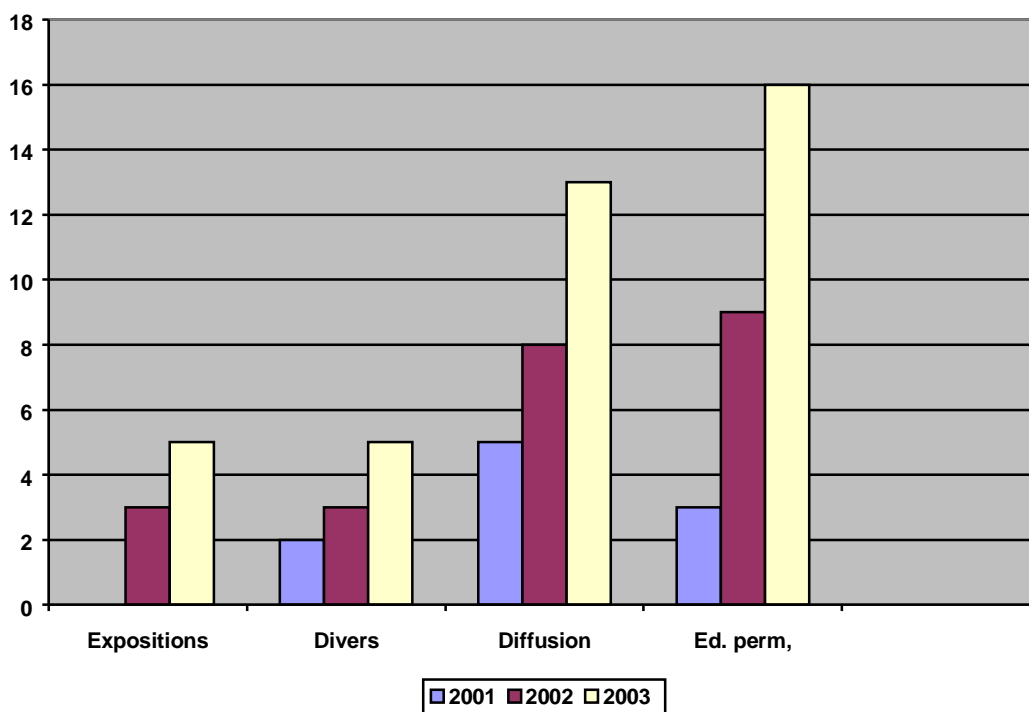

Q. AGENCE LOCALE POUR L'EMPLOI

Nombre d'inscrits

Au 31 décembre 2003, 88 personnes sont inscrites à l'Agence Locale pour l'Emploi : 23 hommes et 65 femmes.

Heures prestées en 2003

38 chômeurs(es) et 4 minimexés(es) ont presté plus de 8250 heures au cours de l'année 2003.

Utilisateurs

Depuis sa création en août 1995, 169 personnes (particuliers, Administration communale, A.S.B.L., association non commerciale ...) ont fait appel à l'ALE.

Au cours de l'année 2003, 47 utilisateurs ont eu recours aux services de notre ALE.

15 nouvelles inscriptions ont été enregistrées durant l'année 2003.

Activités des travailleurs ALE :

Généralement, les travaux effectués par les hommes sont : les petites réparations, l'entretien du jardin, la coupe de bois, les tailles de haies.

Les femmes quant à elles exécutent principalement des tâches ménagères (chez des particuliers, pour des A.S.B.L. ou des associations non commerciales ou pour les établissements scolaires) ou des tâches administratives. D'autres surveillent les enfants dans les différents établissements scolaires.

R. Bibliothèque

La bibliothèque communale a été inaugurée le 18 octobre 2003.

Inscriptions et mouvements de prêts :

À ce jour : 122 lecteurs inscrits
 639 prêts effectués

2475 livres sont encodés, mais la totalité actuelle de la collection est estimée à 4000 ouvrages.

Répartition géographique des lecteurs :

Sur un total de 122 lecteurs, voici leur répartition :

- Ø 62 lecteurs : habitant Bièvre-Centre
- Ø 55 lecteurs : habitant l'entité de Bièvre
- Ø 5 lecteurs : hors Commune de Bièvre

Répartition des lecteurs suivant la catégorie d'âge :

- Ø 00-05 ans : 11 lecteurs
- Ø 06-12 ans : 54 lecteurs
- Ø 13-18 ans : 13 lecteurs
- Ø plus de 18 ans : 44 lecteurs

S. Cyber école

Inauguration officielle de la cyber classe :

- Ø Vendredi 11 avril 2003 : en présence des autorités locales et fédérales (en matinée)
- Ø Samedi 12 avril 2003 : en présence des parents (l'après-midi)

Cours écoles communales de Bièvre

1. Année scolaire 2002-2003

- Ü Les cours ont débuté le 17 février 2003 et se sont terminés le 30 juin 2003.
- Ü 11 groupes se rendent chaque semaine à Bièvre pour y suivre 1h40 d'informatique.
- Ü Le total des élèves bénéficiant de ces cours est de 200 enfants de 6 à 12 ans.

2. Année scolaire 2003-2004

- Û Les cours ont débuté le 1^{er} septembre 2004 jusqu'au 19 décembre 2004.
- Û 11 groupes sont constitués. La classe de Bièvre 5^e et 6^e a été dédoublée car elle comportait un nombre trop élevé d'enfants.
- Û Le total des élèves est de 191.

Formations et activités organisées grâce aux partenariats

Technobel Lessives

- Û Inforferme : Initiation à l'outil informatique (Windows, Word, Internet). C'est une formation de 30 heures qui a démarré le vendredi 21 mars 2003 ; elle s'est composée de 10 séances de 3 heures. 15 personnes ont assisté à ces cours.
- Û Conférence pour les séniors : « Internet pour les Séniors ». Internet expliqué aux Séniors : conférence jeudi 16 octobre de 14h00 à 16h30. Une quinzaine de personnes était présente. Certaines d'entre elles ont par la suite assisté aux cours d'initiation à Internet.

Formations organisées par l'animateur pédagogue de Bièvre

- Û Initiation à l'informatique : 10 heures, le mardi matin, à partir du 27 mai 2003. Nombre de participants : 11 dont 2 provenant d'une commune extérieure à Bièvre.
- Û Initiation à l'informatique : 10 heures, le jeudi soir, à partir du 05 juin 2003. Nombre de participants : 15.
- Û Initiation à l'informatique : 10 heures, le lundi soir, à partir du 29 septembre 2003. Nombre de participants : 14 dont 5 provenant d'une commune extérieure à Bièvre.
- Û Initiation à l'informatique : 10 heures, le jeudi matin, à partir du 02 octobre 2003. Nombre de participants : 10 dont 1 provenant d'une commune extérieure à Bièvre.
- Û Initiation à Internet : 10 heures, le lundi soir, à partir du 10 novembre 2003. Nombre de participants : 14 dont 1 provenant d'une commune extérieure à Bièvre.
- Û Initiation à Internet : 10 heures, le jeudi matin, à partir du 13 novembre 2003. Nombre de participants : 11 dont 1 provenant d'une commune extérieure à Bièvre.

Présenté en séance publique du Conseil Communal, le 04 février 2004, avant que le Conseil délibère sur le projet de budget de l'exercice 2004.

Par le Collège,

La Secrétaire,
Michelle MALDAGUE

Le Bourgmestre,
David CLARINVAL

TABLE DES MATIERES

Synthèse du projet de budget

A. Budget ordinaire	2
B. Budget extraordinaire	3

Note sur la politique générale et financière de la Commune

A. Budget ordinaire	6
B. Budget extraordinaire	8

Situation de l'administration et des affaires de la Commune

A. Population	9
B. Etat civil	9
C. Conseil communal	9
D. Travaux extraordinaires en 2003	10
E. Enseignement	12
F. Listes électorales	12
G. Culte	13
H. Centre Public d'Aide Sociale	13
I. Comptabilité communale	14
J. Hygiène	14
K. Police et sûreté	15
L. Eclairage public	15
M. Divers	15
N. Urbanisme	15
O. Superficie de la commune	16
P. Festivités	16
Q. Agence Locale pour l'Emploi	19
R. Bibliothèque	20
S. Cyber école	20